

Skráningartafa: Knatthús, Fullstór - Kaplakríki  
Landeignanúmer: 121342  
Matshlutanúmer: 12

Skrásetjari: Guðmundur Jónsson  
Kennitala: 0303842109  
Dags.: 29.7.2024

Utgáfa: 5.03

Stærðir

D0	D1	D2	D3	D4	D5	D5M	D6	D7	D8	D9	D10a	D10b	D11	D12	D13	D14	D15
Lokun	Rými hæð-röð	Notkun texti	Höfuð-flokkun	Eignar-hald	Botnflötur m²	Milliflötur m²	Stogar m²	Op m²	Brúttóflötur m²	Brúttóflötur sh + 1,8	Salarhæð min	Salarhæð max	Brúttó rúmmál m³	Nettóflötur m²	Birt flatarmál m²	Reiknitala skiptarúmmáls	Skipta-rúmmál m³
		<b>Matshluti Botn</b>			8.724,3	0,0	0,0	0,0	8.724,3	0,0			124.600,6	8.512,0	8.724,3		120.067,800
		<b>1. hæð</b>			8.724,3	0,0	0,0	0,0	8.724,3	0,0			122.855,7	8.512,0	8.724,3		
A	0101	<b>Knatthús, fullstór</b>	N	0101	8.400,0				8.400,0		7,68	21,30	121.716,0	8.214,0	8.400,0	14,49	119.020,860
A	0102	<b>Anddyri</b>	N	0102	300,6				300,6		3,50	3,50	1.052,1	278,3	300,6	3,50	974,050
A	0103	<b>Geymsla</b>	N	0103	23,7				23,7		3,70	3,70	87,6	19,7	23,7	3,70	72,890

**Athugasemdir**

Ný skráningartafa fyrir mhl. 12 gerð á grunnri eldri skráningartöflu, gerða af Sædísí Hörpu Albertsdóttur. Geymslu 0103 bætt við.

Eignar-hald	Notkun texti	Birt flatarmál m²	Skiptarúmmál m³	Sérségn og sameign m³
0101	<b>Knatthús, fullstór</b>	8.400,0	119.020,860	119.020,860
0102	<b>Anddyri</b>	300,6	974,050	974,050
0103	<b>Geymsla</b>	23,7	72,890	72,890
<b>Alls</b>		<b>8.724,3</b>	<b>120.067,800</b>	<b>120.067,800</b>

Matshluti	Löö m²	Botnplata		Hjúplötur				Umma ofanjarðar
		kompara m²	kompara m²	Ívar af urveggir m²	Ívar af urugga- og dyggja m²	vök m²	Ívar af vökuggjar og þakop m²	
	97712,4	1.744,9	8.724,3	3.777,1	75,9	9.032,2	0,0	

Yfirlit	D5 Botnflötur m²	D5M milliflötur m²	D7 op m²	D8 Brúttóflötur m² með V og F	D9 Brúttóflötur undir 1,8 m með V og F	D11 Brúttóruvammál m²	D12 Nettóflötur m²	D13 birt flatarmál m²
A rými	8.724,3			8.724,3		122.855,7	8.512,0	8.724,3
Svarir A lokun								
B rými								
C rými								
D rými (F)								
Afgangsrými (V)						1.744,9		
Botnplata								
Samtals:	<b>8.724,3</b>	<b>0,0</b>	<b>0,0</b>	<b>8.724,3</b>	<b>0,0</b>	<b>124.600,6</b>	<b>8.512,0</b>	<b>8.724,3</b>

Flatarmál nýtingarhlutfalls er A rými + B rými. undanskilið er brúttóflatarmál rýma með salarhæð lægri en 1,8 m, samkvæmt skipulagsreglugerð 2013 (breyting var gerð 2016). Notkun rýma hefur ekki áhrif á útreikning nýtingarhlutfalls.

Flatarmál til útreknings nýtingarhlutfalls	m²	Löö m²	Hlutfall
	<b>8.724,3</b>	<b>97.712,4</b>	<b>0,09</b>

shs 10.09.2024



1. Skýpindi ávægingarmál og breyting hæð	29.7.2024	SH	OU
2. Birtur og skýpindi	31.12.2019	VI	SE
3. Skýpindi ávægingarmál	31.12.2019	VI	SE
4. T. ljúga	30.8.2018	VI	SE

VERKÍS  
VERKÍS  
VERKÍS

**ADMILKAFÉLAG HAFNARFJARÐAR**  
VERKÍS

**Knatthús**  
TEKJUND VERKÍS

**Kaplakríki**  
GOLFSTADIN

**ADALUPPDRÁTTUR**  
Skráningartafa

LANDNUMER: 121342  
STADGJAF: 1400148001000  
MHL: 12  
BLASTAFERÐ: 1100  
STOPNDAGUR: 30.08.2018  
TEKNAÐ: SH  
YFRIFARND: SE

**1501**  
VERKÍS

**301 - 4**  
SADNR ÚTGÁFA

Jón Ólafur Ólafsson FAI  
tél: 090658-4099

Sigurður Einarsson FAI  
tél: 110457-2789

Sigurður Harðarson FAI  
tél: 030466-3999

**BATTERÍO | ARKITEKTAR**  
Hvaskýrabraut 32 | 220 Hafnarfjörður | Sí: 54 54 700 | batteri@arkitekti.is | www.arkitekti.is

**BATTERÍO | ARKITEKTAR**  
GOLFSTADIN

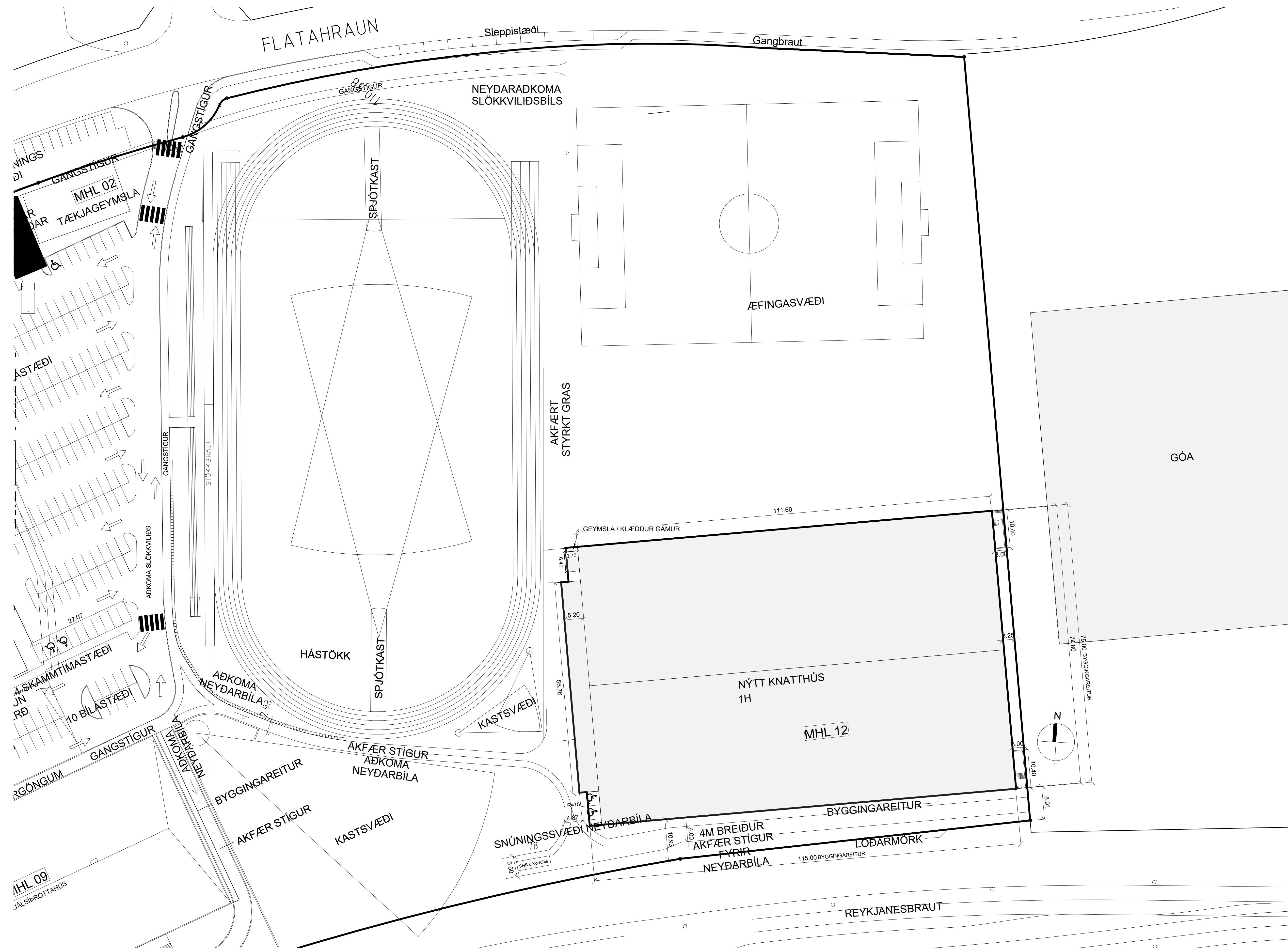

1. Skilríki, tekið til gættis	11.2.2018	SP	OU
2. Skilríki, tekið til gættis	11.12.2018	VN	SP
3. Skilríki, tekið til gættis	11.12.2018	SP	SP
4. Skilríki, tekið til gættis	11.12.2018	SP	SP
5. Skilríki, tekið til gættis	11.12.2018	SP	SP
6. Skilríki, tekið til gættis	11.12.2018	SP	SP
7. Skilríki, tekið til gættis	11.12.2018	VN	SP
8. Skilríki, tekið til gættis	11.12.2018	SP	SP

FIMLEIKAFÉLAG HAFNARFJARÐAR  
VERKIS

**Knathús**  
TEIÐUN

Kaplaðir  
SÁMÁBYGGINGAR

ADALUPPDRATTUR	LANDNÆM	1:21342
Ataðmynd	STAFDEL	1400148001000
	MHL	12
	MKV	1:500
	BLAÐSTÆÐIR	AD
	STOFNDAGUR	30.08.2018
	TEIÐNAD	SP
	YFIRFARIR	SE

**1501**                      **302** - **7**  
VEDNAR                      SAÐNR                      DRAGA

Jón Ólafur Ólafsson FAI  
NÚM: 090654-4099

Sigurður Einarsson FAI  
NÚM: 110457-2789

Sigurður Harðarson FAI  
NÚM: 030446-3999

**BATTERÍO** | ARKITEKTAR  
Hafnarbraut 32 | 220 Hafnarfjörður | Sí. 54 54 700 | batterio@arkitekti.is | www.arkitekti.is

© BATTERÍO | ARKITEKTAR  
ÖLL RÁÐGAFINGAR TÖLVAÐAR HAFNA GÓA HEIÐER EN HÉR SEIÐUR LÖGUM ENN HÖFNA.

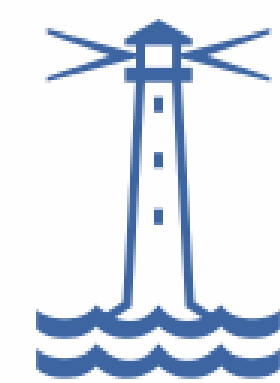

SKÝRINGAR

- 0101 RÝMISNÚMÉR
- K: 20,20 HÆÐ Á GÓLFÍ
- K: 28,20 HÆÐAKÓTAR
- REI60 BRUNAKRAFA - VEGGIR
- EI-CS30 BRUNAKRAFA - HURÐIR
- 50 m RÝMINGARLEIÐ
- 50 m BRUNASLÓNGUKEFLI
- HANDSLÖKKVITÆKI

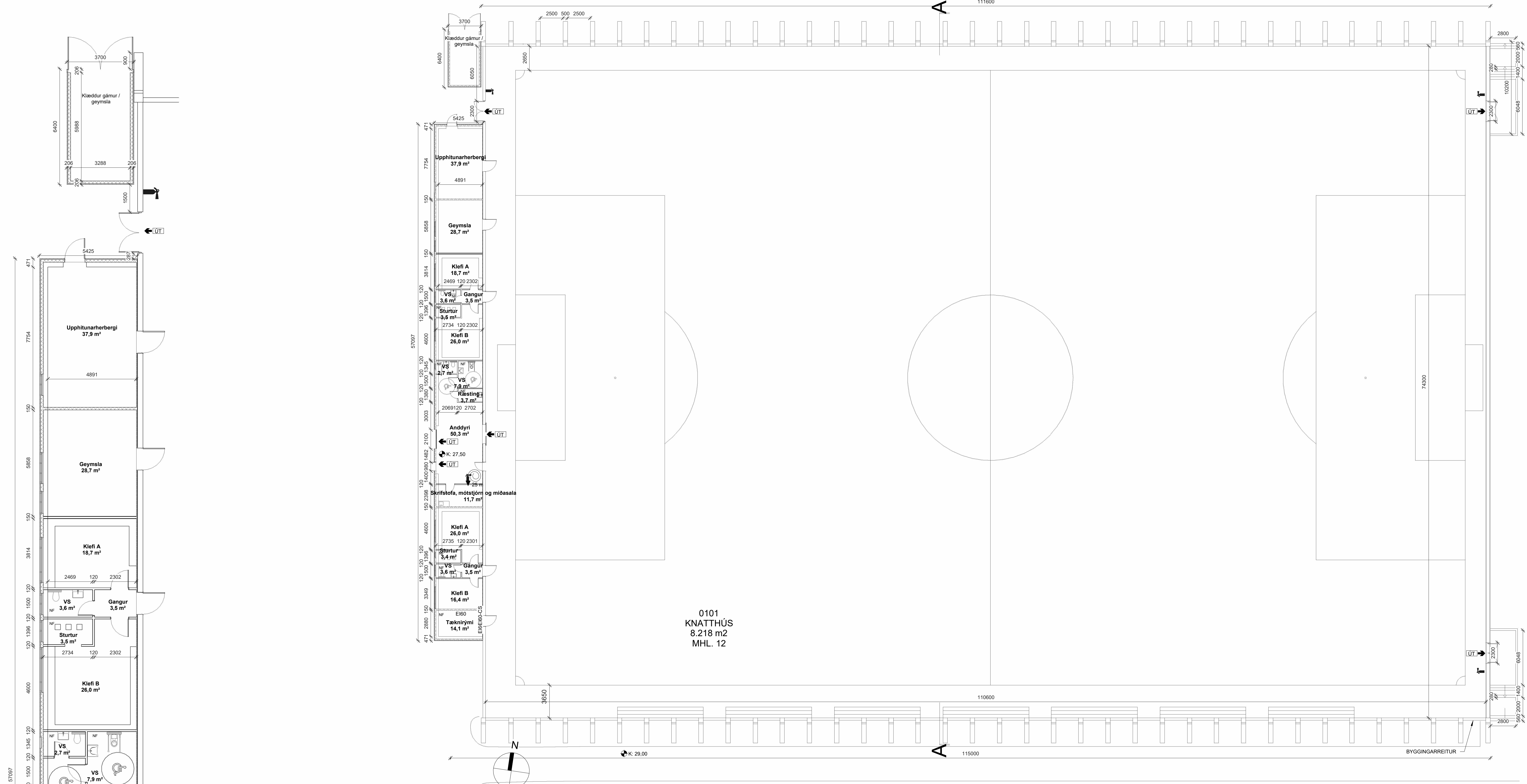

BYGGINGALÝSING

Nýjar framkvæmdir  
nýtt knattspyrnuhús sunnan frjálspíróttasvæðis

Byggingarmagn / Nýtingarhlutfall

Fyrir á lóðinni eru:

- MHL 0101 Búningsaðstaða 19871358.3 m<sup>2</sup> með fastanúmer: 207-677603
- MHL 0101 Íþróttahús 19892128.0 m<sup>2</sup> með fastanúmer: 207-677704
- MHL 0101 Tækjageymsla 1987295.2 m<sup>2</sup> með fastanúmer: 224-939602
- MHL 0101 Knattspyrnuhús 20053014.0 m<sup>2</sup> með fastanúmer: 227-808905
- MHL 0101 Bensinstöð 20127.6 m<sup>2</sup> með fastanúmer: 230-687006
- MHL 0001 Eldsneytistankur 201353.0 m<sup>2</sup> með fastanúmer: 230-687007
- MHL 0101 Félagssvæði 20093082.5 m<sup>2</sup> með fastanúmer: 231-954208
- MHL 0101 Frjálspíróttahús 20144738.0 m<sup>2</sup> með fastanúmer: 231-954609

Land 121342 er 97712.4 m<sup>2</sup>  
Staðgreinir 1400-1-48001000

Fermetrar (brúttó)

Nýtt knattshús: 8654,7m<sup>2</sup>

Lóð er: 97712,4m<sup>2</sup>

Hámarksbyggingarmagn á lóð án bilastæðahúss er 43.500 m<sup>2</sup> og hámarksnýtingarhlutfall 0,43

Hámarksbyggingarmagn á lóð með bilastæðahúsi er 48.125 m<sup>2</sup> og hámarksnýtingarhlutfall 0,49

NYTT KNATTSPYRNUHÚS

Almennt

Húsið er staðlað stágrindarhús (Best-Hall®), dúkklaust og byggt á steypulum undirstöðum. Lökendur og gestir munu nýta þá samneigilegu aðstöðu sem fyrir er í nærliggjandi byggingum. Það er að segja búningsaðstöðu og aðra félagssvæði. Auk ræstingar eru ljógur salerni í andyrissbyggingu, þar af eitt með aðgengi fyrir alla. Hámarksfjöldi í knattspyrnuhúsi er 840 manns. Anddyri verður byggt á vestrar hlið knattshúss. Það verður með glerhurðum og klætt með standandi lerkilæðningu. Í andyri verður lúga sem snýr út í anddyri. Þessar lúgur nýtast sem söluþúgur fyrir miða- og vörusölu.

Aðkoma

Aðkoma að knattspyrnuhúsi er um gangstígl sem liggur frá bilastæði að nýju knattshúsi.

Bilastæði

Húsið er óupphitað æfingahúsi, í raun yfirbygging yfir núverandi æfingarvöll og mun því ekki kalla á fleiri bilastæði en nú eru til staða á lóðinni. Þó er bætt við tveimur bilastæðum fyrir fatlaða.

Burðarvirki

Undirstöður knattshúss og anddyrisbyggingar eru steyptar. Steyptir veggir í knattshúsi eru upp í 2,5 metra hæð þar sem við tekur burðarvirki úr stáli. Burðarvirki verður REI60 og R60. Anddyri er stál- og trégrind á steyptum sökkli.

Útveggir og þak

Útveggir og þak knattshúss eru klædd PVC húðuðum og akrýllökkuðum polyesterúrk. Brunamótstaða dúks er B-s2-d0 skv. staðli EN13501-1. Útveggir þjónustubyggingar eru steinullar yl-einingar. Þak er steinullar yl-einingar klætt með tvöföldum aðoðnum asfaltþappa.

Gölfefni

Gölfefni í knattshúsi er gervigras, sjá nánar í kalla um brunahönnun en anddyri er málað með Epoxy viðeigandi hálkúvörn.

Hurðir

Allar hurðir í knattshúsi eru timburhurðir, allgler hurðir eru í anddyri. Herföbndnar hurðir eru að salernum og ræstingu.

Upphitun

Knattshús er ekki upphitað. Anddyri er upphitað með gölfhita.

Loftræsing

Loftræsing er náttúruleg þar sem veggir byggingarinnar eru opnar undir dúk í báða enda og veggir ná ekki upp í loft innanhúss.

ALMENNT

U-gildi byggingarhluta

U-gildi anddyris verða í samræmi við töflu í 180 gr. Byggingarreglugerðar nr. 112/2012

Fráviltukerfi

Tengt verður við núverandi lagnakerfi lóðarinnar.

Tæknikerfi og lagnaleiðir

Lagnaleiðir verða aðgengilegar til endurnýjunar og þjónustu og lagnaefni valið miðað við gildandi staðla og góðar venjur um öryggi og hagkvæmni.

Brunavarnir:

Notkunarskilmálar

Byggingin er í notkunarflokki 2. Hámarksfjöldi er 840 manns við íþróttaiðkun. Reiknar er með hámarksbrunaálagi 100 MJ/m<sup>2</sup>.

Burðarvirki

Steyptir veggir og undirstöður er R60. Stálburðarvirki er óvarit en jafngildir R60, sjá kalla um reyklosun. Frekan upplýsingar um burðarvirki má sjá á burðarþolsuppráttum af byggingunni.

Brunahólfun

Knattshúsið er án brunahólfunar, nema tæknirýmið er í sér brunahólfu EI60 með EI60-CS dyrum.

Yfirborðsefni

Veggklæðningar í knattshúsi innan- og utanhúss upp í 2,5 og 1,0 m hæð eru í flokki 1. Klæðningar í flokki 1 skulu uppfylla skilyrði IST EN 13501-1 um flokkunina K<sub>2</sub>10 Bs1,d0. Dúkur sem myndar þak og hluta útvegga byggingarinnar er úr B-efni (B-s2, d0). Dúkurinn uppfyllir meginreglu byggingarreglugerðar um að hann valdi ekki sérstakri hættu á útbreiðslu elds milli brunahólfa eða útbreiðslu elds milli bygginga. Yfirborð gólfa í knattshúsi er gervigras og áhorfendabekkir í flokki G, almennt D<sub>n</sub>-s1 skv. IST EN 13501-1. Yfirborð gólfa í anddyri eru í flokki G skv. IST EN 13501-1 almennt D<sub>n</sub>-s1.

Flóttaleiðir

Í húsinu eru a.m.k. tvær óháðar flóttaleiðir. Allar flóttaleiðir liggja beint út undir bert loft. Dyr í flóttaleiðum eru a.m.k. 90 cm breiðar og skulu almennt opnast í flóttaleið. Hurðir fyrir fleiri en 150 manns skulu búnar opnarbúnaði skv. IST EN 1125. Rafdrifnar rennihurðir í flóttaleið skulu uppfylla skilyrði sem fram koma á leiðbeingingabáði HMS nr. 208.3.BR2.

Útmerkingar og neyðarlýsing

Útmerkingar og neyðarlýsing eru skv. byggingarreglugerð, leiðbeiningum HMS, IST EN 1838 og EN 50172. Flóttaleiðalýsing 1 lúx í flóttaleiðum og 5 lúx við hvern skyndihjálparstað, handboða og slökkvitæki. Svæðislýsing 0,5 lúx í opnum rýmum yfir 60 m<sup>2</sup> eins og fótboltaalunum.

Brunaviðvörðunarkerfi

Viðurkennt, sjálfvirk brunaviðvörðunarkerfi tengt viðurkenndri vaktstöð skal vera í byggingunni, hannað og sett upp skv. leiðbeiningum Mannvirkjastofunnar og IST EN 54. Aðalvaktstöð kerfisins er í tæknirými byggingarinnar.

Slönguhjól og handslökkvitæki

Gert er ráð fyrir slönguhjóli í anddyri hússins. Slönguhjól skal vera skv. IST EN 671-1. Staðsetning er sýnd á aðaluppdráttum. Handslökkvitæki verða í byggingunni við allar dyr í samræmi við ákvæði byggingarreglugerðar. Handslökkvitæki eru af viðeigandi gerð og er gerð þeirra og staðsetning ákvæðin í samráði við brunahönnuð.

Reyklosun

Reyklosun úr byggingunni er opnanlegar dyr og við rof á dúk í þaki knattshússins þegar hitastig fer yfir 300°C.

Viðhald og eftirlit með brunavörnum

Eigendur/forráðamenn byggingarinnar þurfa að sinna viðhaldi og eftirliti brunavarna sbr. Reglugerð um eldvarnir og eldvarnareftirlit nr. 723/2017. Gera þarf þjónustusamning vegna eftirlits og viðhalds brunaviðvörðunarkerfis, handslökkvitækjum, slöngukerfum, leiðar- og neyðarlýsingu.

1. HÆÐ - Knattshús  
1 : 100

**VERKIS**  
Skiptingarmarkaður  
Hafnarfjörður

1. Þróttaleiðir og byggingarhluti	01.01.2018	SK
2. Þak og hurðir	01.01.2018	SK
3. Þak og hurðir	01.01.2018	SK
4. Þak og hurðir	01.01.2018	SK
5. Þak og hurðir	01.01.2018	SK
6. Þak og hurðir	01.01.2018	SK
7. Þak og hurðir	01.01.2018	SK
8. Þak og hurðir	01.01.2018	SK
9. Þak og hurðir	01.01.2018	SK
10. Þak og hurðir	01.01.2018	SK

**FÍLMLEIKAFÉLAG HAFNARFJARÐAR**  
VERKIS

**Knattshús**  
TEIUNO VERKIS

**Kaplaekni**  
GÖLFVORUNARFRAGA

**ADALUPPDRAÐTUR**  
Grunnmynd

LANGMÆR: 121342  
STANDAR: 1400148001000  
MHL: 12  
MVL: 1100 / 1200  
BLASTAFR: AD  
STOFNDAÐUR: 30.08.2018  
TEKNAÐ: SK  
YFIRFARÐ: SE

**1501**  
VEÐUR: 303 - 8  
SÁÐUR: UTGAFA

Jón Ólafur Ólafsson FAI  
Kt: 090658-4099

Sigurður Einarsson FAI  
Kt: 110457-2789

Sigurður Harðarson FAI  
Kt: 030446-3999

**BATTERÍO** | ARKITEKTAR  
Hafnarbraut 32 | 220 Hafnarfjörður | Sí: 54 54 700 | batteri@arkitekti.is | www.arkitekti.is

© BATTERÍO | ARKITEKTAR  
ÖLUNARFRAGA OG VORUNARFRAGA HAFNARFJARÐAR

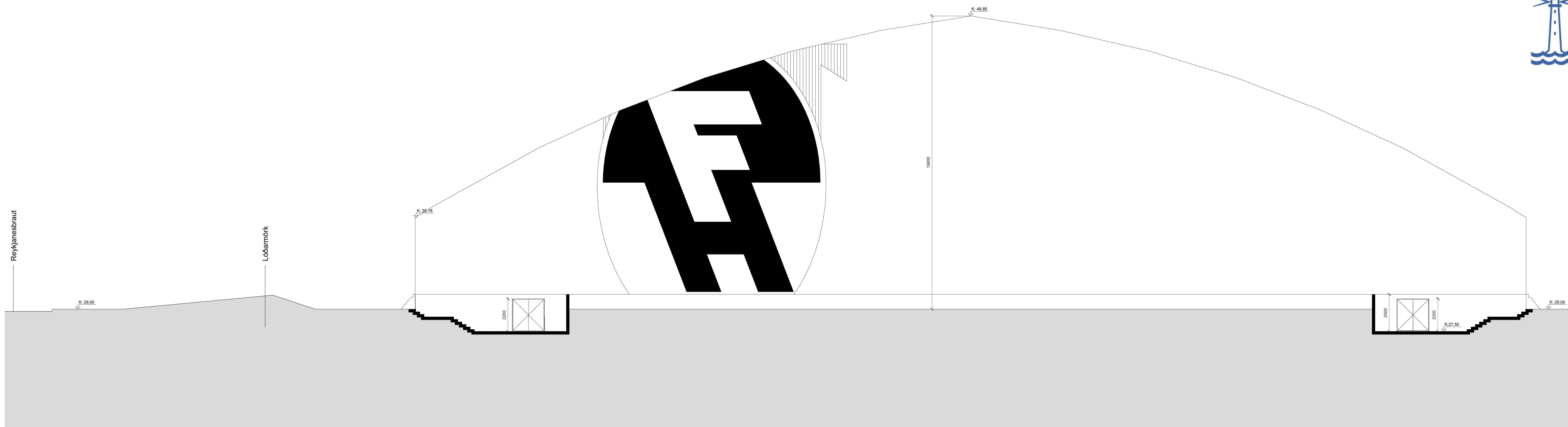
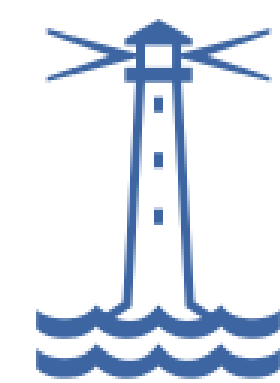

AUSTUR  
1: 100

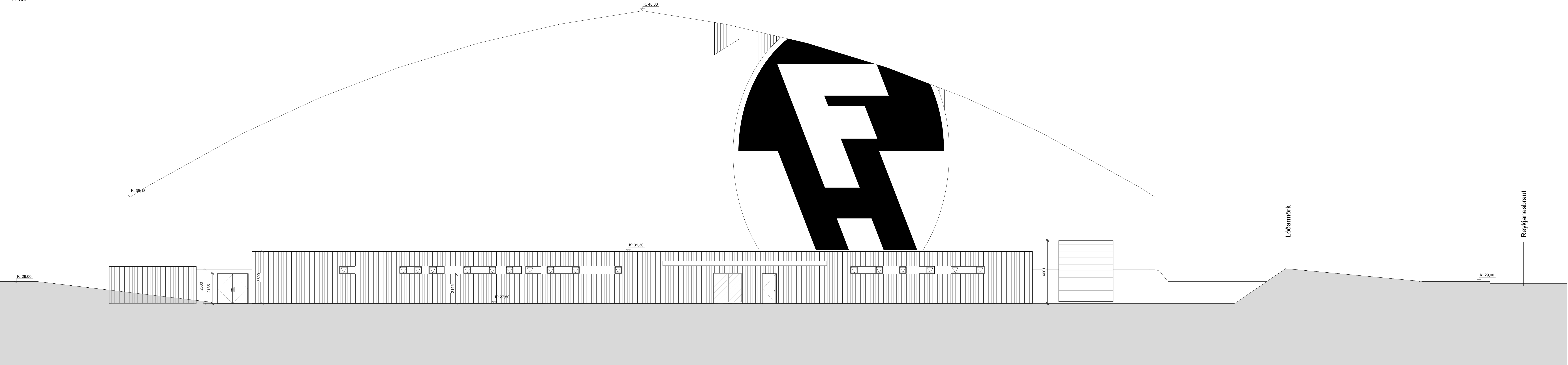

VESTUR  
1: 100



1. Hönnun og tekið af hönnuðum	11.8.2018	SP	DS
2. Hönnun og tekið af hönnuðum	25.9.2018	SP	DS
3. Hönnun og tekið af hönnuðum	14.10.2018	SP	DS
4. Hönnun og tekið af hönnuðum	15.10.2018	SP	DS
5. Hönnun og tekið af hönnuðum	15.10.2018	SP	DS
6. Hönnun og tekið af hönnuðum	15.10.2018	SP	DS
7. Hönnun og tekið af hönnuðum	15.10.2018	SP	DS
8. Hönnun og tekið af hönnuðum	15.10.2018	SP	DS
9. Hönnun og tekið af hönnuðum	15.10.2018	SP	DS
10. Hönnun og tekið af hönnuðum	15.10.2018	SP	DS

FIMLEIKAFÉLAG HAFNARFJÖRÐAR

VERKJANINGARSTJÓRN

Knatthús

TEKJUNINGARSTJÓRN

Kaplaákríkí

LANDNÆM: 121342

STADGER: 1400148001000

ÖRF A og V: 12

Knatthús og tengingar: 1:100

BLAÐSTAFUR: AD

STOFNDAGUR: 30.08.2018

TEKNAÐ: SP

YFIRFARIÐ: SE

1501 304 - 6

VERKJANINGARSTJÓRN

Jón Ólafur Ólafsson FAI

hl: 090654-4099

Sigurður Einarsson FAI

hl: 110457-2789

Sigurður Harðarson FAI

hl: 030446-3999

BATTERÍD | ARKITEKTAR

Hvítársbraut 32 | 220 Hafnarfjörður | Sí: 54 54 700 | batterid@arkitekti.is | www.arkitekti.is

© BATTERÍD | ARKITEKTAR

ÖL HAFNARFJÖRÐAR TEGUNARSTJÓRN HAFNARFJÖRÐAR HÉLDU EN HÉLDU SÖMNUSSÖGU LÖGHEIT HAFNARFJÖRÐAR

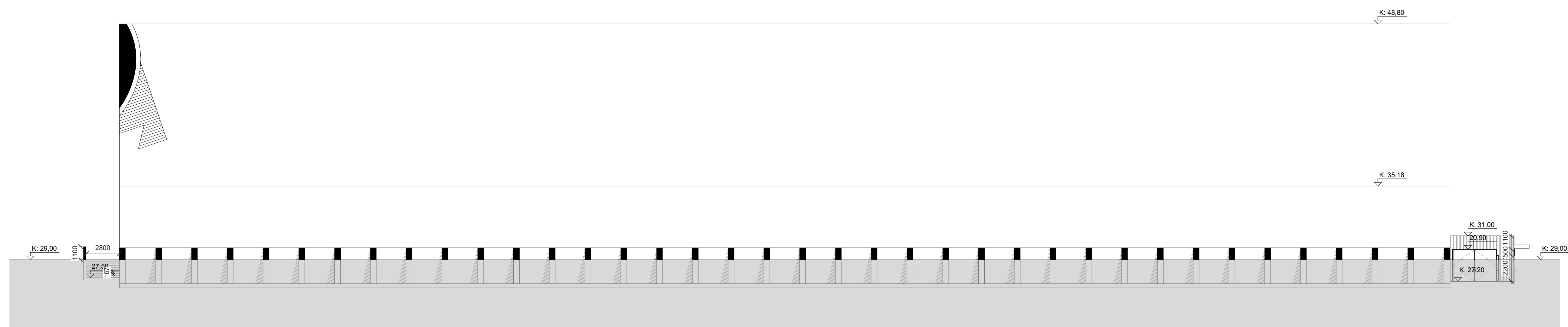
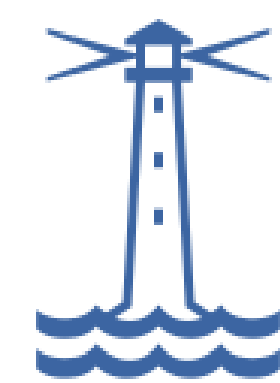

NÖRDUR  
1 : 200

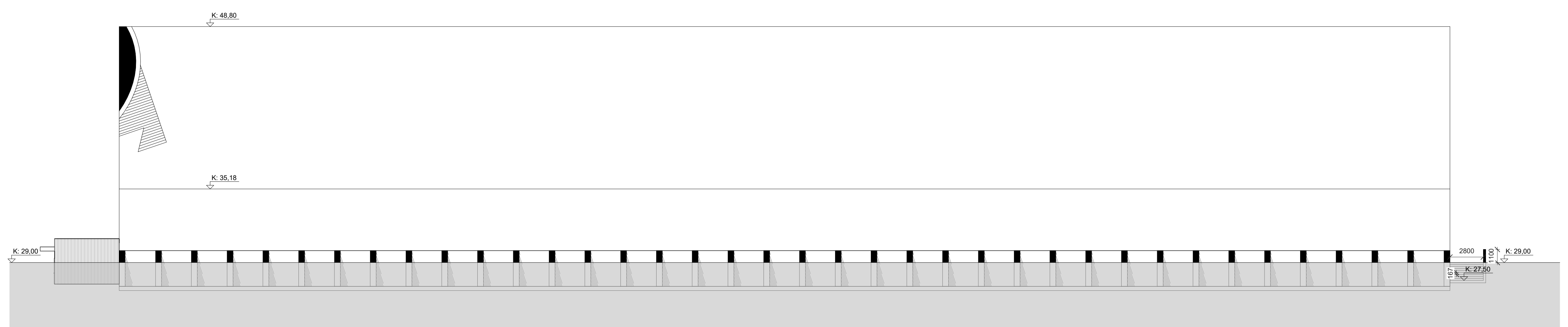

SÚÐUR  
1 : 200

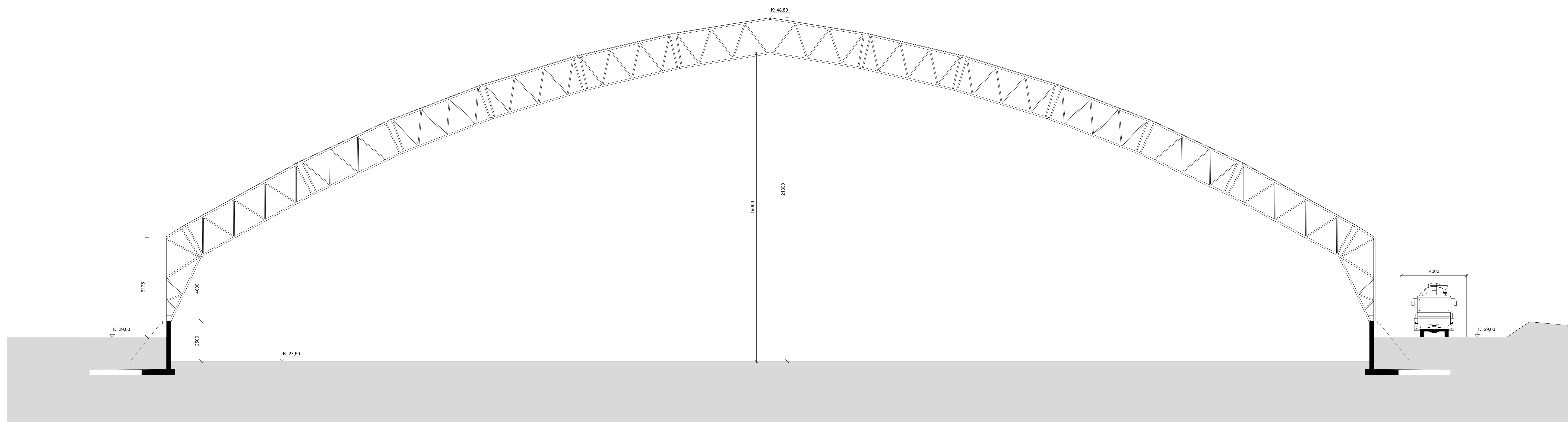

Sníð A-A  
1 : 100



1. Samþykking og brúttur fyrir ákvarðun	11.03.2018	SP	GU
2. Fyrsta hönnuðing	11.11.2018	SP	GU
3. Fyrsta hönnuðing og 5. hönnuðing	06.10.2018	SP	GU
4. Hönnuðing og 5. hönnuðing	13.02.2018	SP	GU
5. Hönnuðing og 5. hönnuðing	20.08.2018	VVI	SP
6. Hönnuðing og 5. hönnuðing	20.08.2018	VVI	SP

VERKÍS  
FIMLEIKAFÉLAG HAFNARFJÖRÐAR  
VERKJÓFUR  
K. 2000 2018

Knaðthús  
TEKJUDÓMVERKIS

Kaplaárkni  
GJAFADÓMVERKIS

ADALUPPDRÁTTUR	LANNGJAFUR	121342
Útfr N og S - Sníð	STADGER	1400148001000
Knaðthús og tengingar	MHL	12
	BLAÐSTAFUR	AD
	STOFNDAGUR	30.08.2018
	TEKNAÐ	SP
	YFRIFRÆÐ	SE

1501  
VERKIS

305 - 5  
ISAFN

Jón Ólafur Ólafsson FAI  
NÚM: 090654-4099

Sigurður Einarsson FAI  
NÚM: 110457-2789

Sigurður Harðarson FAI  
NÚM: 030466-3999

BATTERÍO | ARKITEKTAR  
Hvítársbraut 32 | 220 Hafnarfjörður | Sí: 54 54 700 | batterio@arkitekti.is | www.arkitekti.is

© BATTERÍO | ARKITEKTAR  
ÖLL HAFNARFJÖRÐUR TEGUNARMERKINGAR HAFNA-OGA-HEILIS-EN-AND-SAMRÁÐS-LEIÐTÖKUR